Land Rover Range Rover VELAR 3.0 221kW

ID: 21

Atrašanās vieta:	**Lietuva**	Dzinēja tilpums:	**3000cm³**
Dīleris:	**Moller Auto Keturi žiedai**	Jauda:	**301 hp (221 kw)**
VIN numurs:	**SALYA2BK3JA706183**	Piedziņa:	**pilnpiedziņa**
Reģistrācijas numurs:	**MFY052**	Pārnesumkārba:	**Automātiskā pārnesumkārba**
Pirmā reģistrācija:	**12/2017**	Degviela:	**dīzelis**
Nobraukums:	**172415km**	Durvju skaits:	**4/5 durvis**
		Krāsa:	**zils**



Møller Auto Keturi Žiedai

Ukmergės g. 252, Vilnius 06120, Lithuania

audi@moller.lt

+370 661 20760

Pārnesumkārba

• Automātiskā pārnesumkārba

Drošība un aizsardzība

• Stūres pastiprin.
• Dinamiskais stūres pastiprinātājs
• ESP stabilitātes kontrole
• Trešā bremžu uguns
• Isofix bērnu sēdeklīšu stiprinājumi
• Lietus sensors
• start blocker
• Elektromehānisks stūres pastiprinātājs
• ABS bremzes
• Elektromehāniskā stāvbremze
• 3-punktu drošības jostas aizmugurē
• "Keyless entry" centrālā atslēga
• Immobilizer
• isofix mounts

Asistentu sistēmas

• Kruīzkontrole
• Ātruma ierobežotājs
• Atpakaļskata kamera
• Dinamiskais ceļa zīmju displejs
• Start-Stop system
• Adaptīvā kruīzkontrole
• Braukšanas joslu maiņas asistents "Side Assist"
• Tālo gaismu vadība "Light Assist"
• Parkošanās devēji priekšā un aizmugurē
• Lane Departure Warning

Riepas un riteņi

• Vieglmetāla diski

Apgaismojums / lukturi

• LED priekšējie lukturi
• automātiska priekšējo lukturu diapazona regulēšana
• LED aizmugurējie lukturi

Multimēdiji

• Radio
• USB ligzda
• Bluetooth interfeiss
• Multifunkcionāls displejs
• Multifunkcionāls krāsu displejs
• Vadītāja informācijas sistēma
• Skārienjūtīgs ekrāns
• Navigācijas sistēma
• Mobīlā telefona interfeiss
• Lietotnes savienojums
• Aktīvs informācijas displejs

Sēdekļi

• Ādas apdares sēdekļi
• Elektriski regulējami sēdēkļi
• Vadītāja sēdeklis ar masāžas funkciju
• Priekšējo sēdekļu apsilde
• Sēdēkļu ventilācija
• Pasažiera priekšējais sēdeklis ar masāžas funkciju

Interjers / komforts

• Ādas stūre
• Stūre ar ātrumu pārslēgšanas iespēju
• Multifunkciju stūre
• Glāžu turētāji

- Elektriski logu pacēlāji priekšā un aizmugurē
- Apsildāms aizmugurējais stikls
- Elektriski regulējami spoguļi
- Nolokāmi spoguļi
- Elektriska jumta lūka
- Panorāmas stikla jumta lūka
- Partial leather
- Tonēti logi
- Elektriski atverms aizmugurējais vāks
- Spoguļu apsilde
- Jumta lūka
- Stikla jumta lūka
- Apsildāma stūre

Apsilde / kondicionēšana

- Automatic Air Care "Climatronic" 2 zone

Cits aprīkojums

- Reģistracijas pakalpojums
- Multiple key sets


Moller Auto

Moller Auto
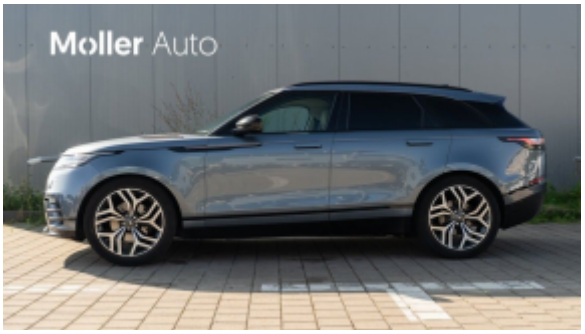
Moller Auto


Moller Auto

Moller Auto

Moller Auto
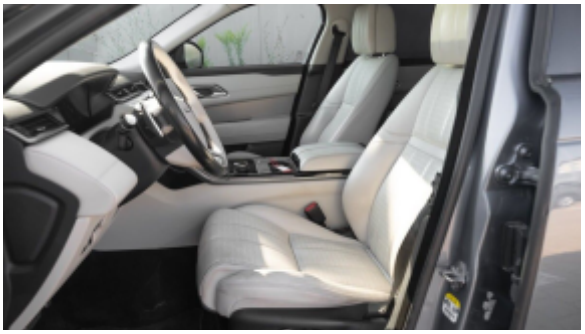




A/C
-3


A/C
+3

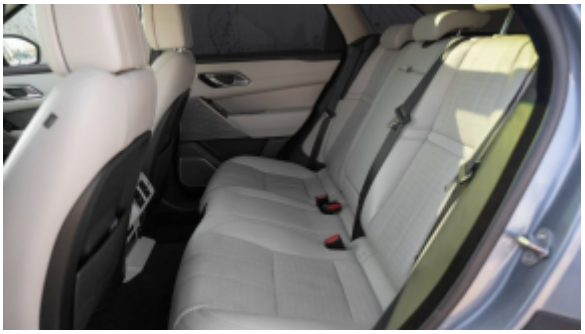






RESUME
CANCEL


Driver assistance
Collision avoidance
Lane Keep Assist (LKA)
Speed limit awareness
Driver Condition Monitor

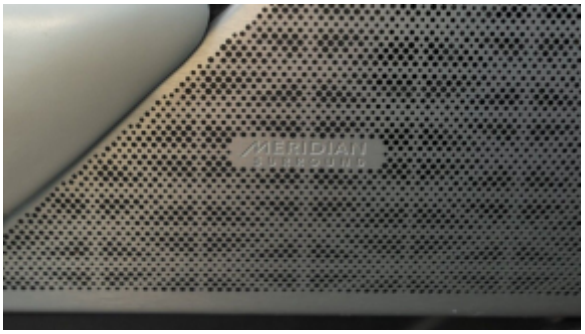
MERIDIAN












Naudoti automobiliai
su garantija iš oficialaus atstovo
Moller Auto
Ukmergės g. 252, Vilnius