Volkswagen Passat 1.5 110kW

ID: 10708867

Atrašanās vieta:	**Lietuva**	Dzinēja tilpums:	**1500cm³**
Dīleris:	**Moller Auto Keturi žiedai**	Jauda:	**150 hp (110 kw)**
VIN numurs:	**WVWZZZ3CZPE047368**	Piedziņa:	**priekšējā piedziņa**
Reģistrācijas numurs:	**047368**	Pārnesumkārba:	**Automātiskā pārnesumkārba**
Pirmā reģistrācija:	**04/2023**	Degviela:	**benzīns**
Nobraukums:	**97500km**	Durvju skaits:	**4/5 durvis**
		Krāsa:	**melns**



Møller Auto Keturi Žiedai

Ukmergės g. 252, Vilnius 06120, Lithuania

audi@moller.lt

+370 661 20760

Pārnesumkārba

- Automātiskā pārnesumkārba

Drošība un aizsardzība

- Elektromehānisks stūres pastiprinātājs
- Dinamiskais stūres pastiprinātājs
- ESP stabilitātes kontrole
- ESC stabilitātes kontrole
- Elektromehāniskā stāvbremze
- Auto hold funkcija
- Trešā bremžu uguns
- Drošības spilveni
- Drošības jostas priekšā ar spriegotājiem
- 3-punktu drošības jostas aizmugurē
- Isofix bērnu sēdeklīšu stiprinājumi
- Centrālā atslēga ar tālvadības pulti
- Signalizācija
- Lietus sensors
- Sānu drošības spilveni
- isofix mounts

Asistentu sistēmas

- Adaptīvā kruīzkontrole
- Ātruma ierobežotājs
- Noguruma noteicējs "Rest Assist"
- Sadursmes novēršanas brīdinājuma sistēma "Front Assist
- Proaktīva pasažieru aizsardzības sistēma (Pre-crash)
- Braukšanas joslu maiņas asistents "Side Assist"
- Braukšanas joslu uzturēšanas asistents "Lane Assist"
- Atpakaļskata kamera
- Tālo gaismu vadība "Light Assist"
- "Ārkārtas palīdzība"
- Dinamiskais ceļa zīmju displejs
- Parkošanās devēji priekšā un aizmugurē
- Parkošanās devēji aizmugurē
- Paralēlās un perpendikulārās novietošanas asistents "Park Assist"
- Start-Stop system
- Digital driver display
- Lane Departure Warning

Riepas un riteņi

- Vieglmetāla diski
- Riepu remonta komplekts

Apgaismojums / lukturi

- Miglas lukturi priekšā
- Miglas lukturi aizmugurē
- Atsevišķi dienasgaismas lukturi
- LED priekšējie lukturi
- LED aizmugurējie lukturi
- Dinamiskās pagriezienu gaismas
- automātiska priekšējo lukturu diapazona regulēšana
- Dynamic cornering lights

Multimēdiji

- Radio
- Skārienjūtīgs ekrāns
- Navigācijas sistēma
- Bluetooth interfeiss
- Mobīlā telefona interfeiss
- Multifunkcionāls displejs
- Lietotnes savienojums
- Multifunkcionāls krāsu displejs
- Aktīvs informācijas displejs
- Vadītāja informācijas sistēma

- USB-C input
- Wireless phone charger

Sēdekļi

- Alcantara ādas sēdekļu apdare
- Komforta sēdekļi
- Priekšējo sēdekļu apsilde
- Elektriski regulējami sēdēkļi
- Vadītāja sēdeklis ar masāžas funkciju
- Pasažiera priekšējais sēdeklis ar masāžas funkciju
- Elkoņbalsts priekšā
- Elkoņbalsts aizmugurē

Interjers / komforts

- Ādas stūre
- Multifunkciju stūre
- Stūre ar ātrumu pārslēgšanas iespēju
- Ādas ātrumu pārslēdzējs
- Glāžu turētāji
- Elektriski logu pacēlāji priekšā
- Elektriski logu pacēlāji priekšā un aizmugurē
- Tonēti logi
- Apsildāms aizmugurējais stikls
- Elektriski atverms aizmugurējais vāks
- Tekstila paklājiņi
- Elektriski regulējami spoguļi
- Spoguļu apsilde
- Nolokāmi spoguļi
- Elektriska jumta lūka
- Stikla jumta lūka
- Panorāmas stikla jumta lūka
- Daudzkrāsains interjera apgaismojums
- Insulated glass
- Partial leather
- Reclining seats

Apsilde / kondicionēšana

- Automatic Air Care "Climatronic" 3 zone

Cits aprīkojums

- Jumta reliņi
- Bagāžas nodalījum apārsegs
- Servisa grāmatiņa
- Garantija
- Metāliskā krāsa
- Reģistracijas pakalpojums
- Multiple key sets

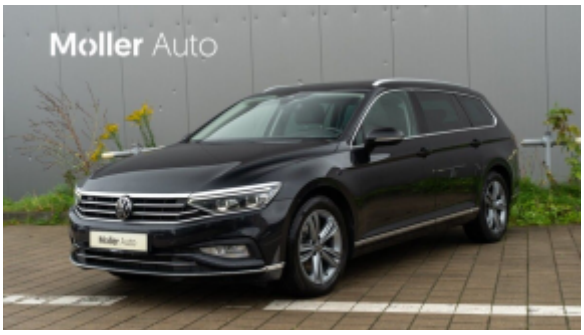
Moller Auto
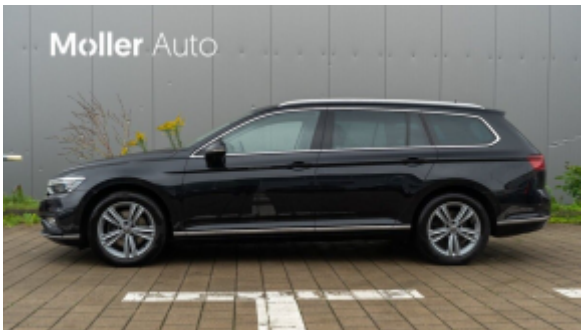
Moller Auto


Moller Auto

Moller Auto
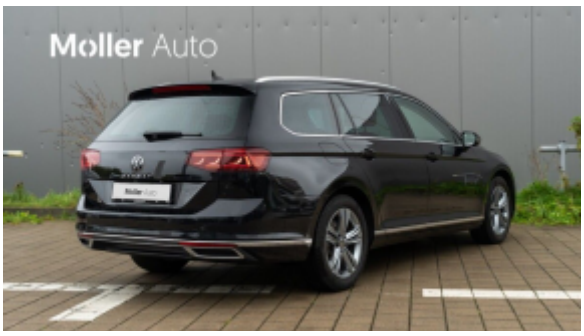
Moller Auto
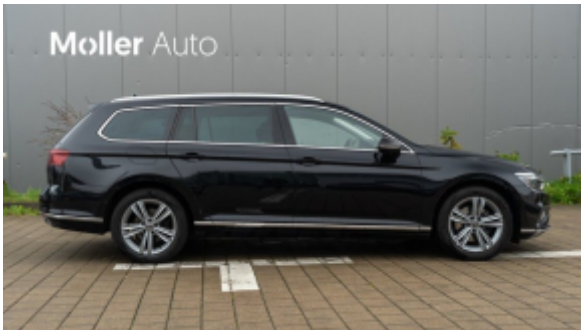
Moller Auto












Look! Safe to move?


Please select a technology.
iPhone (Elfa)
S22 von Sylvia


Background lighting
OFF
Select colour








Naudoti automobiliai
su garantija iš oficialaus atstovo
Moller Auto
Ukmergės g. 252, Vilnius

