Audi Q5 Sportback 2.0 120kW

ID: 10709248

Atrašanās vieta:	**Lietuva**	Dzinēja tilpums:	**2000cm³**
Dīleris:	**Moller Auto Keturi žiedai**	Jauda:	**163 hp (120 kw)**
VIN numurs:	**WAUZZZFY9S2067215**	Piedziņa:	**priekšējā piedziņa**
Reģistrācijas numurs:	**NMC565**	Pārnesumkārba:	**Automātiskā pārnesumkārba**
Pirmā reģistrācija:	**06/2025**	Degviela:	**dīzelis**
Nobraukums:	**28271km**	Durvju skaits:	**4/5 durvis**
		Krāsa:	**grey**

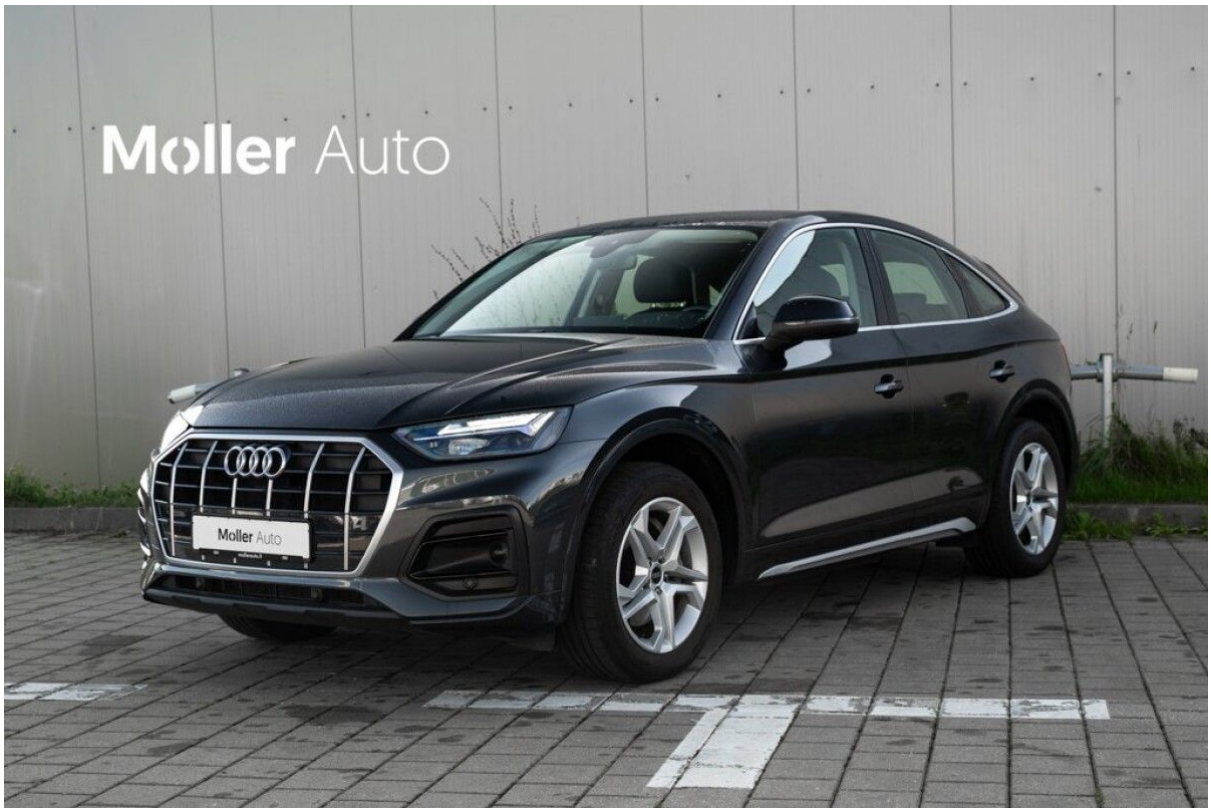

Møller Auto Keturi Žiedai

Ukmergės g. 252, Vilnius 06120, Lithuania

audi@moller.lt

+370 661 20760

Pārnesumkārba

- Automātiskā pārnesumkārba

Drošība un aizsardzība

- Elektromehānisks stūres pastiprinātājs
- ESP stabilitātes kontrole
- EDS/ASR saķeres kontrole
- Trešā bremžu uguns
- Drošības jostas priekšā ar spriegotājiem
- "Keyless entry" centrālā atslēga
- "Easy Open" pakete
- Sānu drošības spilveni
- Dinamiskais stūres pastiprinātājs
- ESC stabilitātes kontrole
- Elektromehāniskā stāvbremze
- Drošības spilveni
- 3-punktu drošības jostas aizmugurē
- Signalizācija
- Lietus sensors
- isofix mounts

Asistentu sistēmas

- Kruīzkontrole
- Noguruma noteicējs "Rest Assist"
- Audi pre sense - aizmugurējās daļas uzraudzība
- Atpakaļskata kamera
- "Ārkārtas palīdzība"
- Parkošanās devēji priekšā un aizmugurē
- Start-Stop system
- Lane Departure Warning
- Ātruma ierobežotājs
- Audi pre sense - priekšējās daļas uzraudzība
- Braukšanas joslu uzturēšanas asistents "Lane Assist"
- Tālo gaismu vadība "Light Assist"
- Dinamiskais ceļa zīmju displejs
- Parkošanās devēji aizmugurē
- Digital driver display

Riepas un riteņi

- Vieglmetāla diski
- Riepu remonta komplekts

Apgaismojums / lukturi

- Miglas lukturi priekšā
- Atsevišķi dienasgaismas lukturi
- LED aizmugurējie lukturi
- Miglas lukturi aizmugurē
- LED priekšējie lukturi
- automātiska priekšējo lukturu diapazona regulēšana

Multimēdiji

- Radio
- USB ligzda
- MMI radio
- Bluetooth interfeiss
- Multifunkcionāls displejs
- Multifunkcionāls krāsu displejs
- USB-C input
- Skārienjūtīgs ekrāns
- Navigācijas sistēma
- MMI navigācija
- Mobīlā telefona interfeiss
- Lietotnes savienojums
- Vadītāja informācijas sistēma

Sēdekļi

- Ādas apdares sēdekļi
- Komforta sēdekļi

- Priekšējo sēdekļu apsilde
- Elkoņbalsts priekšā
- Elektriski regulējami sēdēkļi
- Elkoņbalsts aizmugurē

Interjers / komforts

- Ādas stūre
- Ādas ātrumu pārslēdzējs
- Elektriski logu pacēlāji priekšā
- Tonēti logi
- Elektriski atverms aizmugurējais vāks
- Elektriski regulējami spoguļi
- Partial leather
- Multifunkciju stūre
- Glāžu turētāji
- Elektriski logu pacēlāji priekšā un aizmugurē
- Apsildāms aizmugurējais stikls
- Tekstila paklājiņi
- Spoguļu apsilde
- Reclining seats

Apsilde / kondicionēšana

- Automatic Air Care "Climatronic" 3 zone

Cits aprīkojums

- Jumta reliņi
- Garantija
- Reģistracijas pakalpojums
- Bagāžas nodalījum apārsegs
- Metāliskā krāsa
- Multiple key sets


Moller Auto

Moller Auto


Moller Auto
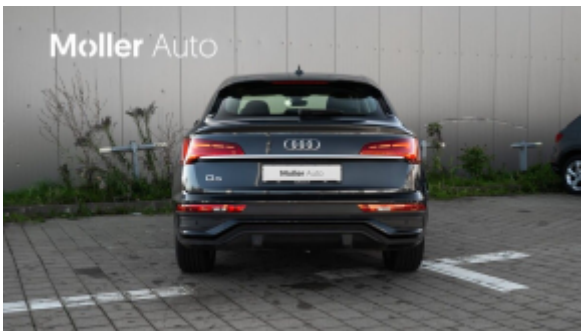
Moller Auto
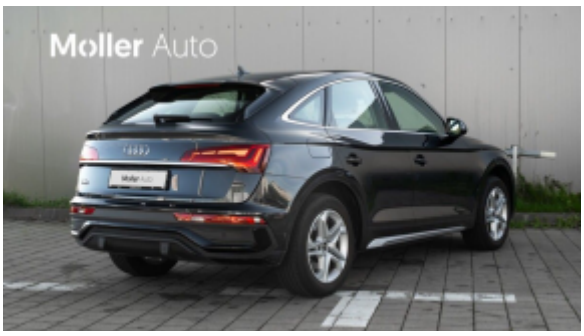
Moller Auto
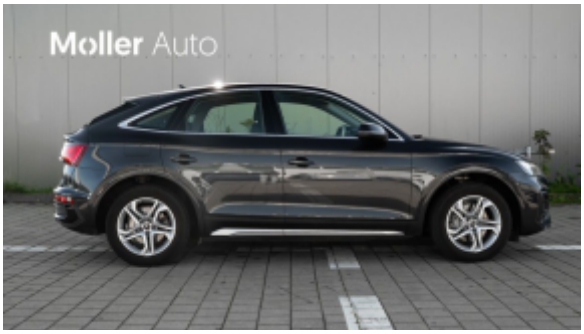
Moller Auto





Estimated status
Fatigue












Driver assist
Speed warning
Traffic sign speed warn.
Audi pre sense
Audi active lane assist
Hazard alerts


Driver assist
Audi pre sense
Audi active lane assist
Hazard alerts
Fatigue warning
Distraction warning








Naudoti automobiliai
su garantija iš oficialaus atstovo
Moller Auto
Ukmergės g. 252, Vilnius