Audi Q8 3.0 250kW

ID: 10710448

Atrašanās vieta:	**Lietuva**	Dzinēja tilpums:	**3000cm³**
Dīleris:	**Moller Auto Keturi žiedai**	Jauda:	**340 hp (250 kw)**
VIN numurs:	**WAUZZZF1XND034512**	Piedziņa:	**pilnpiedziņa**
Reģistrācijas numurs:	**MYC898**	Pārnesumkārba:	**Automātiskā pārnesumkārba**
Pirmā reģistrācija:	**08/2022**	Degviela:	**benzīns**
Nobraukums:	**95300km**	Durvju skaits:	**4/5 durvis**
		Krāsa:	**zils**



Møller Auto Keturi Žiedai

Ukmergės g. 252, Vilnius 06120, Lithuania

audi@moller.lt

+370 661 20760

Pārnesumkārba

• Automātiskā pārnesumkārba

Drošība un aizsardzība

• Elektromehānisks stūres pastiprinātājs
• Dinamiskais stūres pastiprinātājs
• ESP stabilitātes kontrole
• ESC stabilitātes kontrole
• EDS/ASR saķeres kontrole
• Elektromehāniskā stāvbremze
• Auto hold funkcija
• Trešā bremžu uguns
• Drošības spilveni
• Drošības jostas priekšā ar spriegotājiem
• 3-punktu drošības jostas aizmugurē
• Isofix bērnu sēdeklīšu stiprinājumi
• "Keyless entry" centrālā atslēga
• Signalizācija
• Lietus sensors
• Sānu drošības spilveni
• isofix mounts

Asistentu sistēmas

• Kruīzkontrole
• Ātruma ierobežotājs
• Noguruma noteicējs "Rest Assist"
• Audi pre sense - priekšējās daļas uzraudzība
• Audi pre sense - aizmugurējās daļas uzraudzība
• Braukšanas joslu maiņas asistents "Side Assist"
• Informācijas projekcija uz auto priekšējā stikla
• Atpakaļskata kamera
• Pārvietošanās no stāvvietas palīgs
• Tālo gaismu vadība "Light Assist"
• "Ārkārtas palīdzība"
• Dinamiskais ceļa zīmju displejs
• Parkošanās devēji priekšā un aizmugurē
• Parkošanās devēji aizmugurē
• Paralēlās un perpendikulārās novietošanas asistents "Park Assist"
• Start-Stop system
• Digital driver display
• Hill-start assist control
• Lane Departure Warning

Riepas un riteņi

• Vieglmetāla diski
• Riepu remonta komplekts

Apgaismojums / lukturi

• Miglas lukturi priekšā
• Miglas lukturi aizmugurē
• Līkumu gaismas
• Lukturu mazgātājs
• Atsevišķi dienasgaismas lukturi
• Matrix-LED priekšējie lukturi
• LED aizmugurējie lukturi
• Dinamiskās pagriezienu gaismas
• Dynamic cornering lights

Multimēdiji

• Radio
• Skārienjūtīgs ekrāns
• Navigācijas sistēma
• MMI radio
• MMI navigācija
• BANG & OLUFSEN skaņas sistēma

- Bluetooth interfeiss
- Multifunkcionāls displejs
- Multifunkcionāls krāsu displejs
- Vadītāja informācijas sistēma
- Mobīlā telefona interfeiss
- Lietotnes savienojums
- Aktīvs informācijas displejs
- USB-C input

Sēdekļi

- Alcantara ādas sēdekļu apdare
- Priekšējo sēdekļu apsilde
- Elektriski regulējami sēdēkļi ar atmiņu
- Elkoņbalsts priekšā
- Sporta sēdēkļi
- Elektriski regulējami sēdēkļi
- Nolokāma aizmugurējo sēdeķļu atzveltne
- Elkoņbalsts aizmugurē

Interjers / komforts

- Ādas stūre
- Sporta stūre
- Ādas ātrumu pārslēdzējs
- Elektriski logu pacēlāji priekšā
- Tonēti logi
- Elektriski atverms aizmugurējais vāks
- Elektriski regulējami spoguļi
- Nolokāmi spoguļi
- Daudzkrāsains interjera apgaismojums
- Soft close doors
- Reclining seats
- Multifunkciju stūre
- Stūre ar ātrumu pārslēgšanas iespēju
- Glāžu turētāji
- Elektriski logu pacēlāji priekšā un aizmugurē
- Apsildāms aizmugurējais stikls
- Tekstila paklājiņi
- Spoguļu apsilde
- Melni griesti
- Insulated glass
- Partial leather

Apsilde / kondicionēšana

- Četru zonu gaisa kondicionēšnas sistēma "Deluxe"

Cits aprīkojums

- Jumta reliņi
- Servisa grāmatiņa
- Metāliskā krāsa
- Multiple key sets
- Bagāžas nodalījum apārsegs
- Garantija
- Reģistracijas pakalpojums


Moller Auto
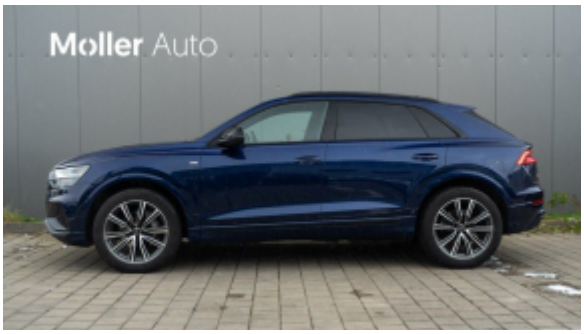
Moller Auto

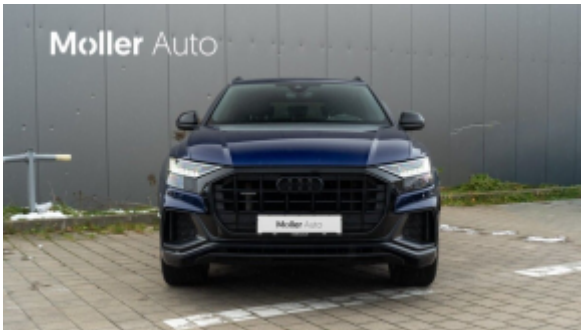
Moller Auto

Moller Auto

Moller Auto

Moller Auto






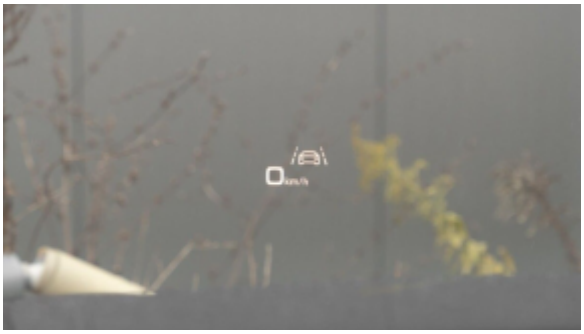






Background lighting
Impulse
Maritime
Caribbean
Audi drive select
Individual
Brightness

Audi drive select
allroad
efficiency
comfort
auto
dynamic


Individual profile
Distance warning
Audi pre sense
Side assist
Exit warning system
Rest recommendation








Naudoti automobiliai
su garantija iš oficialaus atstovo
Moller Auto
Ukmergės g. 252, Vilnius