Land Rover Range Rover VELAR 3.0 221kW

ID: 21

Местонахождение:	**Литва**	Рабочий объем:	**3000cm³**
Дилер:	**Moller Auto Keturi žiedai**	Мощность:	**301 hp (221 kw)**
VIN код:	**SALYA2BK3JA706183**	Трансмиссия:	**полный привод**
Номерной знак:	**MFY052**	Коробка передач:	**Автоматическая**
Первая регистрация:	**12/2017**	Топливо:	**дизель**
Пробег:	**172415km**	Двери :	**4/5 дверей**
		Цвет:	**синий**



Møller Auto Keturi Žiedai

Ukmergės g. 252, Vilnius 06120, Lithuania

audi@moller.lt

+370 661 20760

Коробка передач

• Автоматическая

Безопасность

• Усилитель руля
• Динамическое рулевое управление
• Система курсовой устойчивости ESP
• Третий стоп-сигнал
• Крепление детского кресла изофикс
• Датчик дождя
• start blocker
• Электромеханический усилитель руля
• Тормоза с ABS
• Электромеханический стояночный тормоз
• 3-точечные ремни безопасности сзади
• Центральный замок "Безключевой доступ"
• Immobilizer
• isofix mounts

Системы помощи водителю

• Круиз-контроль
• Ограничитель скорости
• Камера заднего вида
• Динамический дисплей дорожных знаков
• Start-Stop system
• Адаптивный круиз-контроль
• Ассистент смены полосы движения "Side Assist"
• Управление дальним светом «Light Assist»
• Датчики парковки спереди и сзади
• Lane Departure Warning

Шины и колесные диски

• Легкосплавные диски

Освещение

• Светодиодные фары
• автоматическая регулировка угла наклона фар
• Светодиодные задние фонари

Мультимедиа

• Радио
• USB-интерфейс
• Bluetooth-интерфейс
• Многофункциональный дисплей
• Многофункциональный цветной дисплей
• Информационная система водителя
• Сенсорный экран
• Навигационная система
• Интерфейс мобильного телефона
• Подключение приложений
• Активный информационный дисплей

Сиденья

• Кожаные сиденья
• Электрически регулируемые сиденья
• Сиденье водителя с функцией массажа
• Подогрев передних сидений
• Вентиляция сиденья
• Переднее пассажирское сиденье с функцией массажа

Интерьер/комфорт

• Кожаный руль
• Многофункциональное рулевое колесо

- Рулевое колесо с подрулевыми лепестками
- Держатели стаканов
- Электрические стеклоподъемники спереди и сзади
- Тонированные окна
- Обогрев заднего стекла
- Электрическое открывание двери багажника
- Электрически регулируемые зеркала
- Зеркала с подогревом
- Складывающиеся зеркала
- Люк на крыше
- Электрический люк
- Стеклянный люк
- Панорамный стеклянный люк
- Рулевое колесо с подогревом
- Partial leather

Обогрев/климатизация

- Автоматическая система ухода за воздухом "Climatronic" 2 зоны

Другое оборудование

- Регистрационная служба
- Multiple key sets


Moller Auto

Moller Auto
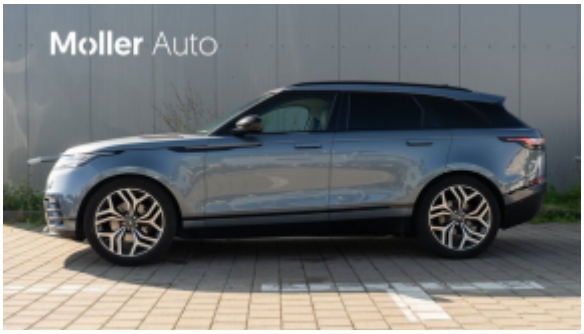
Moller Auto


Moller Auto

Moller Auto

Moller Auto
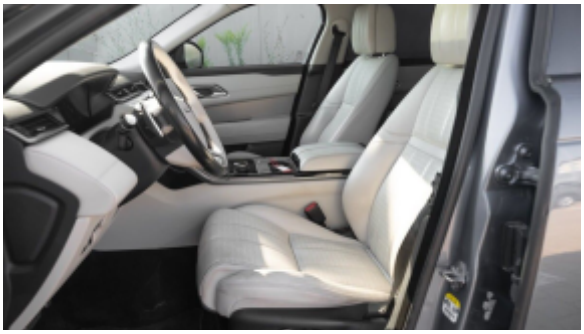

P R N D S



A/C
-3


A/C
+3

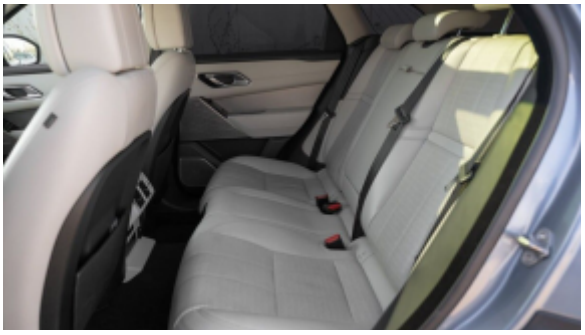






RESUME
CANCEL


Driver assistance
Collision avoidance
Lane Keep Assist (LKA)
Speed limit awareness
Driver Condition Monitor

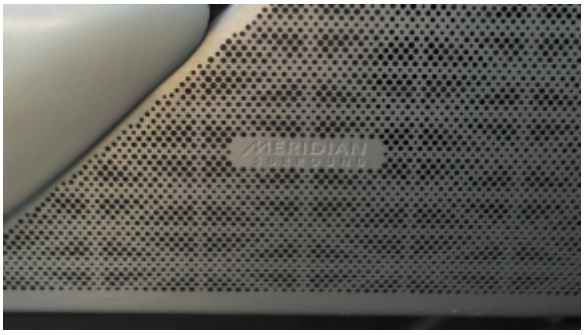
MERIDIAN












Naudoti automobiliai
su garantija iš oficialaus atstovo
Moller Auto
Ukmergės g. 252, Vilnius