Audi Q5 Sportback 2.0 120kW

ID: 10709247

Местонахождение:	**Литва**	Рабочий объем:	**2000cm³**
Дилер:	**Moller Auto Keturi žiedai**	Мощность:	**163 hp (120 kw)**
VIN код:	**WAUZZZFY2S2067203**	Трансмиссия:	**передний привод**
Номерной знак:	**NMC595**	Коробка передач:	**Автоматическая**
Первая регистрация:	**06/2025**	Топливо:	**дизель**
Пробег:	**44563km**	Двери :	**4/5 дверей**
		Цвет:	**черный**

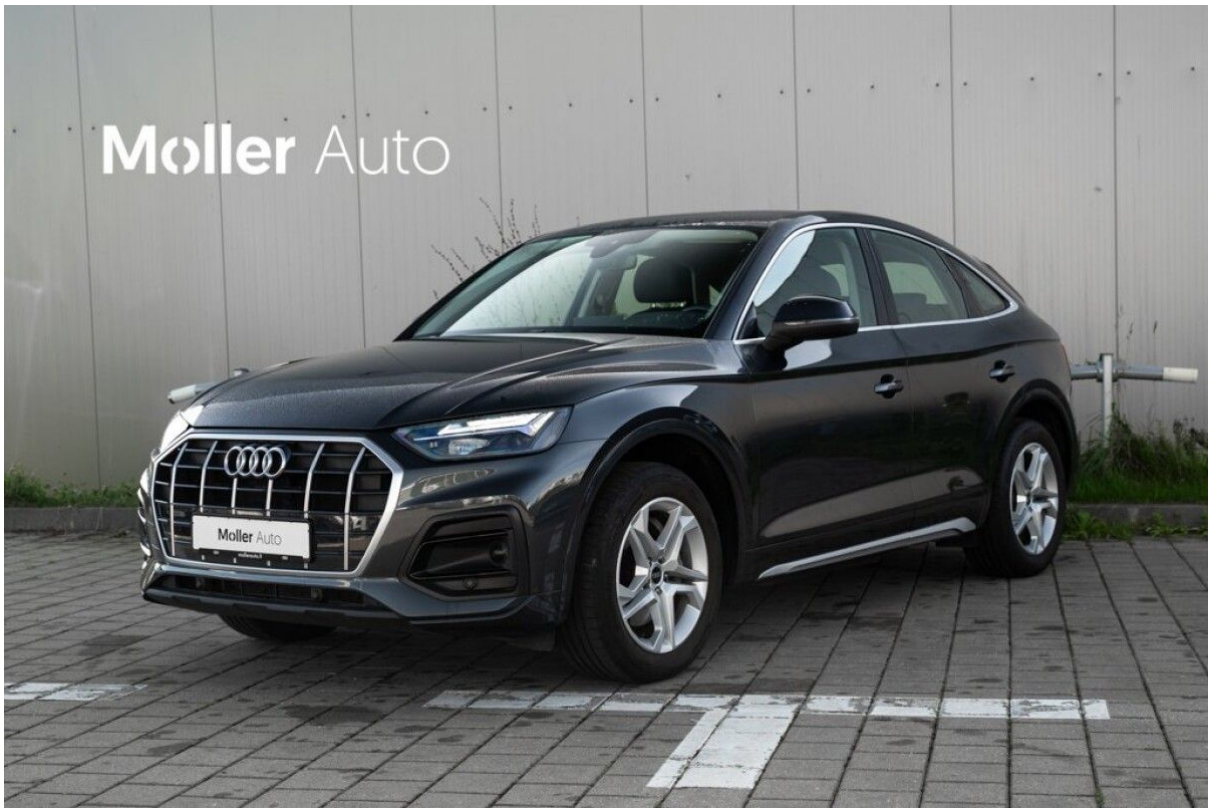

Møller Auto Keturi Žiedai

Ukmergės g. 252, Vilnius 06120, Lithuania

audi@moller.lt

+370 661 20760

Коробка передач

• Автоматическая

Безопасность

• Тормоза с ABS
• Электромеханический стояночный тормоз
• Ремни безопасности спереди с преднатяжителями
• Крепление детского кресла изофикс
• Пакет «Легко открыть»
• isofix mounts
• Система курсовой устойчивости ESP
• Третий стоп-сигнал
• 3-точечные ремни безопасности сзади
• Центральный замок "Безключевой доступ"
• Датчик дождя

Системы помощи водителю

• Адаптивный круиз-контроль
• Контроль курса "Lane Assist"
• Экстренная помощь
• Датчики парковки спереди и сзади
• Start-Stop system
• Предупреждение о лобовом столкновении «Front Assist»
• Камера заднего вида
• Динамический дисплей дорожных знаков
• Ассистент параллельной и перпендикулярной парковки «Park Assist»
• Digital driver display

Шины и колесные диски

• Легкосплавные диски

Освещение

• Противотуманные фары передние
• Светодиодные фары
• автоматическая регулировка угла наклона фар
• Противотуманные фары задние
• Светодиодные задние фонари

Мультимедиа

• Радио
• USB-интерфейс
• Bluetooth-интерфейс
• Многофункциональный дисплей
• USB-C input
• Сенсорный экран
• MMI радио
• Интерфейс мобильного телефона
• Активный информационный дисплей
• Voice commands

Сиденья

• Кожаные сиденья
• Электрически регулируемые сиденья
• Передний подлокотник
• Подогрев передних сидений
• Складывающаяся спинка заднего сиденья

Интерьер/комфорт

- Кожаный руль
- Многофункциональное рулевое колесо
- Рулевое колесо с подрулевыми лепестками
- Кожаная ручка переключения передач
- Держатели стаканов
- Электрические стеклоподъемники спереди и сзади
- Электрическое открывание двери багажника
- Текстильные коврики для салона
- Зеркала с подогревом

Обогрев/климатизация

- Автоматическая система кондиционирования "Climatronic"
- Автоматическая система ухода за воздухом "Climatronic" 3 зоны

Другое оборудование

- Покрытие багажника
- Гарантия
- Металлическая краска
- Регистрационная служба
- Multiple key sets


Moller Auto

Moller Auto

Moller Auto

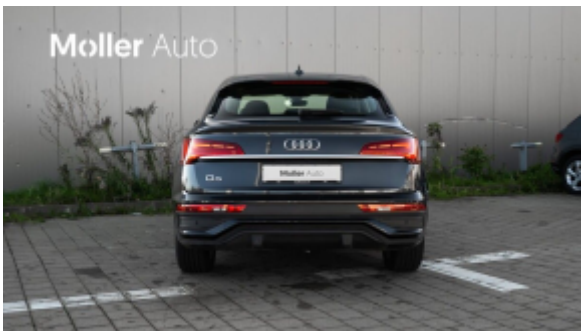
Moller Auto
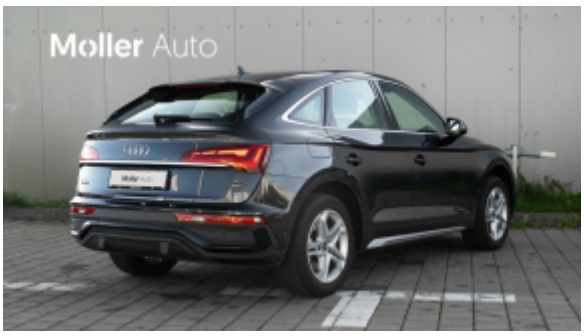
Moller Auto
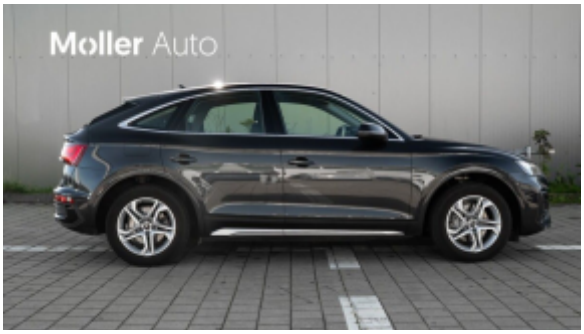
Moller Auto





Look! Safe to move?
Rear view


Driver assist
Speed warning
Traffic sign speed warn.
Audi pre sense
Audi active lane assist
Hazard alerts


Driver assist
Audi pre sense
Audi active lane assist
Hazard alerts
Fatigue warning
Distraction warning


RADIO
MEDIA
NAVIGATION
PHONE APPS
CAR
FAVOURITES
SETTINGS


EASY PM
Estimated status
Fatigue
Low
High














Naudoti automobiliai
su garantija iš oficialaus atstovo
Moller Auto
Ukmergės g. 252, Vilnius