Volkswagen Passat 2.0 110kW

ID: 10709548

Местонахождение:	**Литва**	Рабочий объем:	**2000cm³**
Дилер:	**Moller Auto Keturi žiedai**	Мощность:	**150 hp (110 kw)**
VIN код:	**WVWZZZ3CZNE029757**	Трансмиссия:	**передний привод**
Номерной знак:	**029757**	Коробка передач:	**Автоматическая**
Первая регистрация:	**01/2022**	Топливо:	**дизель**
Пробег:	**144200km**	Двери :	**4/5 дверей**
		Цвет:	**черный**



Møller Auto Keturi Žiedai

Ukmergės g. 252, Vilnius 06120, Lithuania

audi@moller.lt

+370 661 20760

Коробка передач

• Автоматическая

Безопасность

• Тормоза с ABS
• Система стабилизации ESC
• Функция автоматического удержания
• Ремни безопасности спереди с преднатяжителями
• Крепление детского кресла изофикс
• Датчик дождя
• Система курсовой устойчивости ESP
• Электромеханический стояночный тормоз
• Третий стоп-сигнал
• 3-точечные ремни безопасности сзади
• Центральный замок

Системы помощи водителю

• Адаптивный круиз-контроль
• Предупреждение о лобовом столкновении «Front Assist»
• Audi pre sence задний
• Контроль курса "Lane Assist"
• Камеры обзора 360°
• Экстренная помощь
• Датчики парковки спереди и сзади
• Digital driver display
• Rest Assist (обнаружение сонливости)
• Система проактивной защиты пассажиров (до аварии)
• Ассистент смены полосы движения "Side Assist"
• Камера заднего вида
• Управление дальним светом «Light Assist»
• Динамический дисплей дорожных знаков
• Start-Stop system
• Automated Parking

Шины и колесные диски

• Легкосплавные диски
• Комплект для ремонта шин

Освещение

• Светодиодные фары
• Светодиодные задние фонари

Мультимедиа

• Радио
• Bluetooth-интерфейс
• Многофункциональный дисплей
• Информационная система водителя
• Wireless phone charger
• Сенсорный экран
• Интерфейс мобильного телефона
• Активный информационный дисплей
• USB-C input

Сиденья

• Кожаные сиденья из алькантары
• Подогрев передних сидений
• Передний подлокотник
• Комфортные сиденья
• Электрически регулируемые сиденья с памятью
• Задний подлокотник

Интерьер/комфорт

• Кожаный руль
• Многофункциональное рулевое колесо
• Рулевое колесо с подрулевыми лепестками
• Держатели стаканов
• Электрические стеклоподъемники спереди и сзади
• Обогрев лобового стекла
• Электрическое открывание двери багажника
• Текстильные коврики для салона
• Электрически регулируемые зеркала
• Зеркала с подогревом
• Складывающиеся зеркала

Обогрев/климатизация

• Автоматическая система ухода за воздухом "Climatronic" 3 зоны

Другое оборудование

• Перила на крыше
• Тягово-сцепное устройство для прицепа
• Покрытие багажника
• Гарантия
• Регистрационная служба


Moller Auto

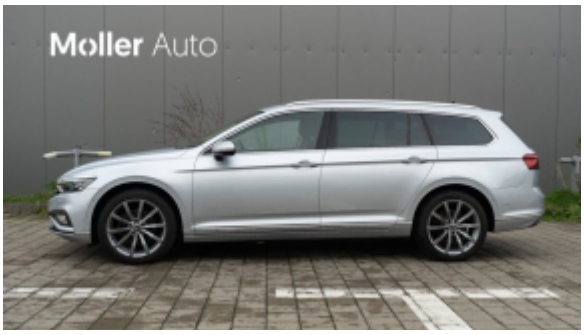
Moller Auto




Moller Auto


Moller Auto

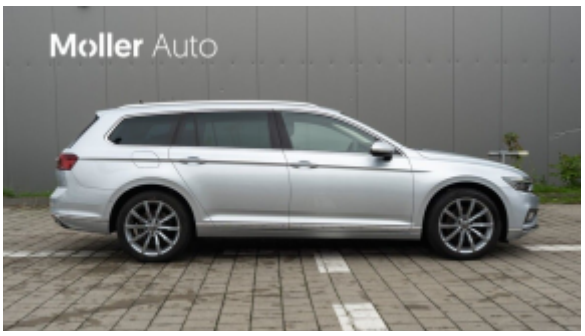
Moller Auto


Moller Auto




23.0
23.0


MENU
HOME
Look! Safe to move?



















12 V